



Sezione CAI e gruppo	Milano Seniores			
Nome Escursione	Crampio (Monte del Sangiatto)			
Data di effettuazione	mercoledì 17 ottobre 2018			
Zona di effettuazione	Nazione	Italia	Provincia	VB

Presentazione della escursione

Si tratta di una bellissima escursione nell'incantata e ancora in parte selvaggia Alpe Devero, adatta a tutti grazie ai dolci dislivelli.

Partendo dal parcheggio dell'auto Alpe Devero, si sale verso Crampio, attraversando boschi di larici e sfiorando distese di Mirtillo. Da qui si prosegue verso il grandissimo lago di Dévero o Codelago (dal dialetto ossolano lac d'co d'lag, che significa lago in capo al lago) all'interno del Parco Naturale dell'Alpe Veglia e dell'Alpe Devero.

Zona secondo classificazione SOIUSA

I - ALPI OCCIDENTALI B, Alpi Nord-occidentali 10, Alpi Lepontine

Keyword

<i>Alpe Devero</i>	<i>Alpe Veglia</i>	<i>Val d'Ossola</i>	

Numero Partecipanti

Luogo di partenza dell'escursione

Nazione	Italia	Prov.	VB	Città	Baceno
Località	Parceggio Alpe di Devero				
Nord	46° 18' 49.4"		Est	8° 15' 38.1"	

Luogo di arrivo dell'escursione (se identico al punto di partenza non compilato)

Nazione	Italia	Prov.	.	Città	.
Località	.				
Nord			Est		



Trasporto / Mezzi di trasporto

Pullman max 12 m – 50/55 posti	.	Pullman max 10 m – 27/37 posti	x
Pullman sup 12 m – più di 60 posti	.	Auto Privata	.
Treno	.	Autobus Pubblici	.
Funivia	.	Altro	.
Altri mezzi			

Dati Escursione Effettiva

Altezza max. m	1920	Dislivello + m	400	Dislivello - m	400
Ore salita h:mm		Ore discesa h:mm		Ore totale h:mm	4:30
Lunghezza km	13,960	Durata gg	1		

Difficoltà CAI Escursionismo	<i>T</i>		<i>E</i>	x	<i>EE</i>		<i>EEA-.....</i>		<i>EAI</i>	
Difficoltà CAI Ciclo	<i>TC</i>		<i>MC</i>		<i>BC</i>		<i>OC</i>			
Fatica (solo Seniores)	<i>F1</i>		<i>F2</i>	x	<i>F3</i>		<i>F4</i>		<i>F5</i>	
Tipologia Escursione	<i>Turist. (soft)</i>		<i>Escursione</i>	x	<i>Ciclo</i>		<i>ONC</i>		<i>TAM</i>	
Segnaletica	<i>CAI</i>	x	<i>Altri</i>							
Condizioni segnaletica	<i>Buona</i>	x	<i>Insufficiente</i>		<i>Mancante</i>					
Note Segnaletica										
Attrezzatura	<i>Abbigliamento alta montagna</i>	x	<i>Abb. bassa montagna</i>		<i>Bastoncini</i>	x	<i>Scarpe trekking</i>		<i>Scarponi</i>	x
Altra attrezzatura										
Cartografia usata	Open Street Map									

Fasi Escursione

Descrizione fasi escursione	Orario Partenza	Orario Arrivo	Altezza Max
<i>Parcheggio Alpe Devero – Crampio</i>	<i>10:00</i>	<i>11:00</i>	
<i>Crampio – Fondo Lago</i>	<i>11:15</i>	<i>12:15</i>	
<i>Fondo Lago – Crampio</i>	<i>12:15</i>	<i>12:45</i>	
<i>Crampio – Parcheggio Alpe Devero</i>	<i>14:00</i>	<i>16:00</i>	

Meteo

Sole %	100	Coperto %		Pioggia %		Neve %	
--------	------------	-----------	--	-----------	--	--------	--



Acqua sul percorso

si	<input checked="" type="checkbox"/>	no	
----	-------------------------------------	----	--

Punto di appoggio

Nessuno		Alpeggio/Baita		Altra struttura	
Rifugio CAI / privato	<input checked="" type="checkbox"/>	Trattoria / Agriturismo		Altro	

Dati punto di appoggio

Nome	AGRITURISMO ALPE CRAMPIOLO							
Indirizzo	Frazione Crampiole di Devero							
Tel./referente	347 81 79 494 / Olzeri.Adolfo							
Sito Web								
Accoglienza	Calorosa		Cortese	<input checked="" type="checkbox"/>	Fredda		Scortese	
Tipo Pasto	Primo		Secondo		Completo		Carta	<input checked="" type="checkbox"/>
Valut.Cibo	Ottimo	<input checked="" type="checkbox"/>	Buono		Sufficiente		Scarso	

Cifra pagata: €

Possibilità di pranzo al sacco:

si	<input checked="" type="checkbox"/>	no	
----	-------------------------------------	----	--

Descrizione Resoconto:

Dal parcheggio dell'alpe Devero seguendo le indicazioni per l'Alpe Sangiatto e la Bocchetta di Scarpia, si imbecca il sentiero che risale dolcemente in mezzo al bellissimo bosco di larici, costeggiando sulla destra il torrente. Lo si attraversa, passando sopra un ponticello in legno, e si arriva alla Corte d'Ardui (1760m). In breve si raggiunge Crampiole, un pugno di case con la relativa chiesetta in una posizione fantastica. Il sentiero prosegue in salita talvolta con tratti lastricati fino a giungere al muraglione della diga, superato il quale appare lo spettacolo dell'immenso Lago Devero.

Proseguendo lungo il sentiero si attraversa una zona ricchissima di minerali. Giunti al termine del Lago si ritorna a Crampiole per la pausa pranzo. Nel pomeriggio ci si incammina per l'Alpe di Devero, costeggiando il Lago Azzurro o Lago delle Streghe. Da qui si prosegue per Devero che si raggiunge con una comoda mulattiera.



Cartina percorso

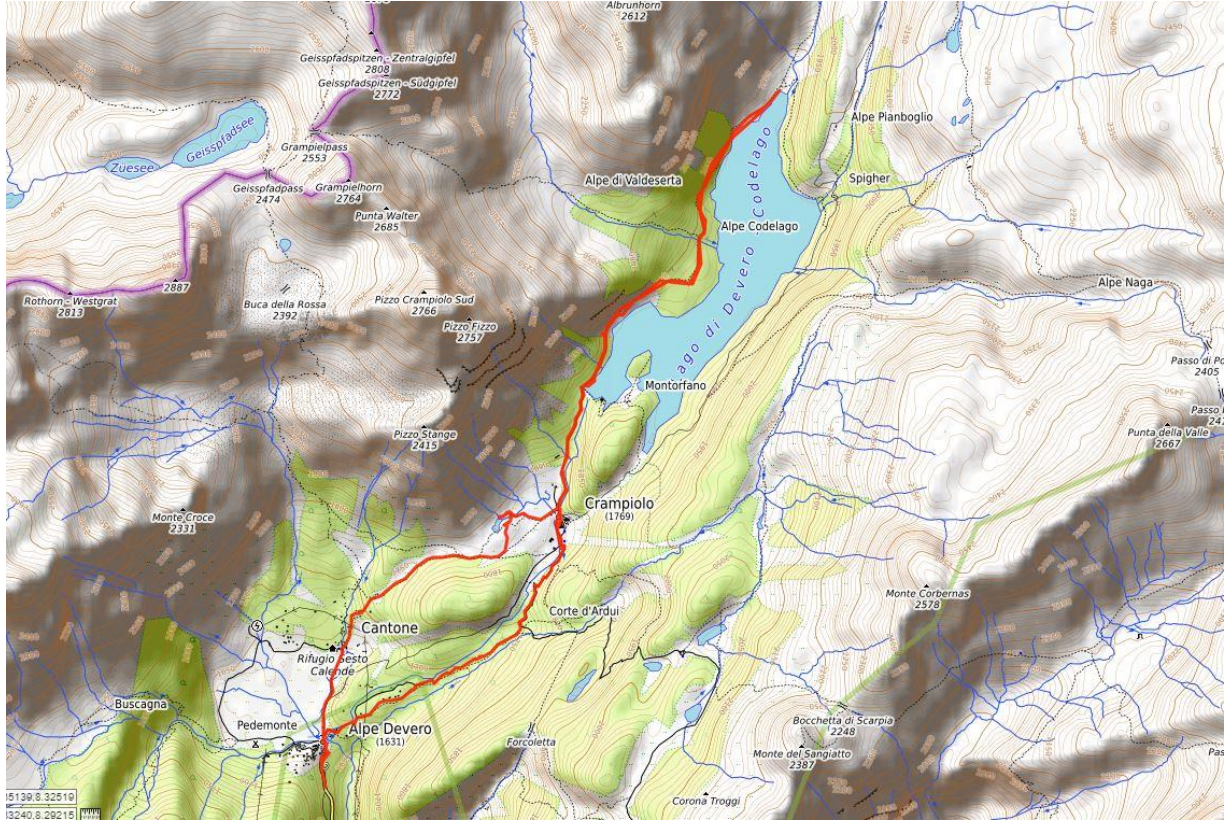

Profilo altimetrico

